御 薫 香 ・ 香 盒 ・ 記 念 品

◆年頭用 御 薫 香

1 松竹梅タト紙　2 鳳凰折畳紙入

◎のし紙寺号印刷の場合　1枚に付……11円

百個に付正価

色刷袋入 紫籐香	6,600円
①タト紙入 清涼香	13,200円
①タト紙入 紫雲香	14,300円
①タト紙入 歓喜香	15,450円
①タト紙入 芳薫香	16,500円
②のし折畳紙入 五種香	27,500円
②のし折畳紙入 白檀香	33,000円
②のし折畳紙入 羅漢香	39,600円

◆「特選」御 線 香

14cm 一把

伽羅薫香……	660円
古代香……	1,100円
錦玉香……	2,060円

◆御 沈 香〈真南盤〉

御沈香は＝15g（一両目）の正価

刻沈香	徳用品	4,950円
	上等品	6,930円
	極上品	8,800円
沈木（笹手）	徳用品	4,950円
	上等品	6,930円

◆御 薫 香

紫籐香	600g	2,200円
清涼香	600g	2,970円
紫雲香	600g	3,300円
歓喜香	600g	3,860円
芳薫香	600g	4,400円
五種香	150g	1,650円
白檀香	150g	2,310円
羅漢香	150g	3,190円
沈薫香	150g	4,840円
奇南香	150g	10,230円
天寿香	150g	13,530円

◆香たどん一函

495円

◆御 香 盒 紙函入

御遠忌法要・本堂落慶御得度披露として、記念文字、御寺号を**本金**にて「ふた」裏に入れる事が出来ます。
○文字書き入れ代金
○実費見積　○調製3週間

抱牡丹・八藤紋
（比翼紋・ネジ込み式）
口径2寸5分　**¥3,080**

合成八藤本金紋　在庫品限り
口径2寸5分　**¥1,430**

八藤紋
（ネジ込み式）
口径2寸5分　**¥2,750**

御経机敷き
紺地撚金御紋入り
48cm×30.5cm　**¥2,970**

焼香盆・進物盆
黒塗プラスチック渕金
八藤金紋入り
30cm×21cm　**¥1,760**

布施盆・名刺盆
黒塗プラスチック渕金
八藤金紋入り
19cm×13cm　**¥880**

印傳・帆布製・記念品

真宗聖典カバー 本印伝

紗綾型模様スエード（マグネット付）

真宗聖典

（大用）23㎝×17㎝×5㎝…… ¥17,050

（小用）18㎝×13㎝×5㎝…… ¥13,530

黒衣・直綴の型崩れを防ぎます。

帆布製 御黒衣・直綴用バッグ

44㎝×37㎝…… ¥13,200

帆布製 履物入

41㎝×27㎝（20.5㎝×27㎝）…… ¥3,960

帆布印伝 市松柄 トートバッグ

32㎝×27㎝×6㎝…… ¥17,600

網代マチ信玄袋

27㎝×21㎝×4.5㎝…… ¥10,450

帆布製 和装バッグ（鳥獣戯画）

29㎝×19㎝×9.5㎝…… ¥16,500

中啓・念珠ケース（本印伝扇子柄）

35.5㎝×13.5㎝×4㎝…… ¥16,500

 ※商報は、税込価格で表記しております。

袋物・記念品

サープリース大型カバンにすっきり納まります。
（単独でもご使用いただけます。）

御五條袈裟にあった寸法とバンドで荷物が型崩れしない設計です。

7 法衣収納バッグ 40cm×61cm×3cm 新製品

サープリース大型用 インナーバッグ

外：ブラック／内：カーキ ¥9,900

8 昭和法要式ケース 新製品

小（縦23cm） ¥2,860 大（縦28cm） ¥3,300

4 御五條袈裟ケース 大型 65cm×42cm

別織市松古代裂模様 ¥6,600

御五條袈裟を折らずに収納出来ます。

5 御五條袈裟ケース 小型 47cm×32cm

糸錦正倉院模様 ¥3,300

御五條袈裟を二つ折りにて収納して頂けます。

6 御五條袈裟ケース 小型 47cm×32cm

別織市松古代裂紋様 ¥4,400

御五條袈裟を二つ折りにて収納して頂けます。

1 御修多羅ケース 49cm×21cm

金綴地遠山模様 ¥3,850

2 御修多羅ケース 49cm×21cm

糸錦正倉院模様 ¥2,970

3 文庫型御袈裟ケース 63cm×43cm

糸錦正倉院模様 ¥7,590

袋物・記念品

御経典・
装束念珠包みに

38 御風呂敷

大巾（70㎝角）
正絹縮緬地　抱牡丹紋〈桐箱入〉
¥13,200

10 中啓・経本ケース（紫ふくさ付）

35㎝×15㎝×6㎝
合成皮革　¥5,500

半装束念珠・中啓・昭和法要式・
大谷派声明集寸珍版が収納出来ます。

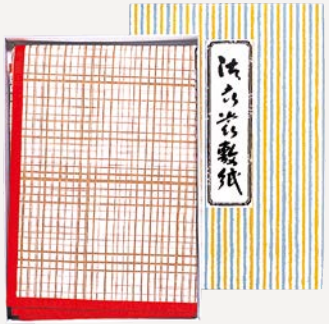

畳敷紙 180㎝×100㎝
¥1,320

9 中啓・経本ケース（紫ふくさ付）

35㎝×15㎝×6㎝
正倉院鳳凰紋様　¥6,930

12 中啓・半装束念珠ケース

35㎝×13.5㎝×3㎝
別織市松古代裂紋様　¥3,960

37 小型セカンドバッグ

35㎝×25㎝×7㎝
正倉院鳳凰模様　¥14,850

 ※商報は、税込価格で表記しております。

御風呂敷・ふくさ・記念品

風呂敷

24 純綿ブロード地(紺色) 90cm角 ¥1,650
25 純綿ブロード地(紺色) 104cm角 ¥1,925
26 純綿ブロード地(紺色) 130cm角 ¥2,750
27 純綿紬地(紺色) 90cm角 ¥1,760
28 純綿紬地(紺色) 103cm角 ¥2,090
29 純綿紬地(紺色) 130cm角 ¥2,860

31 柴田別織
市松古代裂模様
103cm角 ¥3,850

綴れ織八藤紋織込

16 金封入れ
20cm×12cm ¥2,750
17 経本帙
21cm×12.5cm ¥3,300

御袱紗

紫色地=抱牡丹紋白 中巾 45cm角
21 太地人絹ちりめん ¥990
22 正絹ちりめん ¥2,750

台付袱紗

34 正絹 東雲ちりめん ¥1,760
35 シルック ちりめん ¥1,320

18 別織綴金封ふくさ
慶事 鳳凰／弔辞・しのぶ
¥7,700

00 御風呂敷 古代裂写し 花兎模様
綿100% 120cm角
新製品 レンガ色・紺色 ¥13,200

古代より織り継がれてきた文様を
素材と色彩を現代感覚に生かして
弊社オリジナル文様にアレンジし
織上げました。

レンガ色

紺色

御念珠入れ・金封ふくさ・記念品

四季彩の美学 花百染

32 紫 苑(紫)
ラベンダーで染めました。

31 千草鼠(青磁)
レモングラスと
飛燕草で染めました。

30 灰 桜(ローズ)
やまざくらと
あかねで染めました。

御金封ふくさ正絹縮緬
20㎝×12㎝ 各¥2,420

ポーチ型御念珠袋 正倉院糸錦 12㎝×12㎝ ¥880

44 茶

43 緑

42 紺

45 白茶地鳳凰丸紋
47 宝相華唐草模様
46 紺地蜀江模様
12㎝×12㎝ ¥1,155

47

46

45

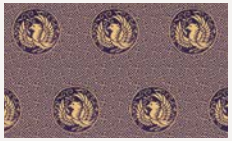

墨灰色有職鳳凰丸紋

本願寺牡丹唐草

鳳凰丸紋白紋

変わり小葵文様

水に強く、耐久性が高い、石から出来たエコ素材
ストーンペーパー 勤行集カバー[栞付]
大きさは、5種類(4柄全て5種類の大きさがございます。)

①大谷派勤行集	小型(152×298㎜)	¥220
②大谷派勤行集	大型(186×348㎜)	¥220
③真宗聖典	小型(173×360㎜)	¥220
④大谷聲明集	上用(169×353㎜)	¥220
⑤報恩講勤行集 葬儀中陰勤行集	兼用(154×335㎜)	¥220

31㎝×10.5㎝

16 御略肩衣入れ
金綴地宗派御紋入り
¥2,090

31㎝×20㎝

20 金綴小物入れ
金綴地宗派御紋入り
¥3,120

- 日用在家勤行集
- 真宗在家勤行集
- 葬儀中陰勤行集
- 報恩講勤行集
- 昭和声明集
- 文庫本 に対応しております。

7 御経本カバー 宗派御紋メタル付
15.5㎝×32㎝ ¥1,155

- 御文中型合本平かな(立花師)
- 御文中型合本片かな(立花師)
- 御文中型合本片かな(川島師)
- 御文合本仙花紙
- 御傳鈔読本法所作法
- 真宗大谷勤行集
- 増補真宗大谷派勤行集

に対応しております。

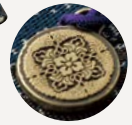

8 御経本カバー 宗派御紋メタル付
19.5㎝×37㎝ ¥1,155

13 新考案 御経本カバー
糸錦正倉院模様
¥726

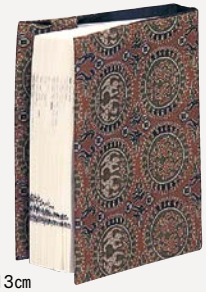

1.真宗勤行聖典用 18㎝×13㎝
2.大谷声明集 上
真宗聖典(小) 共用 17㎝×36㎝

※色・柄が多少異なる場合がございます。

 ※商報は、税込価格で表記しております。

御念珠入れ・金封ふくさ・記念品

竹座 TAKE ZA

日本製

丁寧な作りで、
従来の正座椅子に比べて
安定感があります。
座部と脚部に分かれており、
コンパクトに収納できます。

組立時

本体材質／竹
本体サイズ（組立時）100×200×115㎜
（収納時）107×200×33㎜
本体重量 380g
耐荷重 100kg
付属品 巾着袋（材質：不織布 色：エンジ）

3,960円

収納時

正座補助椅子

新製品

折畳式　携帯用袋付

L／黒色
巾約22㎝×高さ約12.5㎝　**¥2,750**

M／紺色
巾約17.5㎝×高さ約10㎝　**¥2,420**

新ラクラク椅子 17㎝×10㎝×高さ11㎝

ワンタッチ式　金襴袋付　**¥4,180**

在庫品限り

京くみ紐 お仏壇掃き

エンジ色・紫色・藤色

¥1,760

御経本念珠入れ 両袋仕立

大型／片側ファスナー式
［二つ折り寸法］24㎝×16㎝

小型／片側ファスナー式
［二つ折り寸法］20㎝×13㎝

1 柴田別織市松 古代裂模様
大型 ¥1,815
小型 ¥1,650

2 正倉院鳳凰模様
大型 ¥2,420
小型 ¥1,650

3 金綴宗派御紋入
大型 ¥2,420
小型 ¥1,650

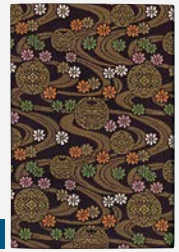

4 流水柄宗派御紋入 エンジ色
大型 ¥2,420
小型 ¥1,650

5 流水柄宗派御紋入 白茶色
大型 ¥2,420
小型 ¥1,650

6 流水柄宗派御紋入 紺色
大型 ¥2,420
小型 ¥1,650

7 平安絵巻模様
大型 ¥3,630
小型 ¥3,300

8 茶地毘沙門蜀江模様
大型 ¥3,630
小型 ¥3,300

9 名物裂間道花兔模様
大型 ¥6,380
小型 ¥4,400

10 薄ピンク色菊模様
大型 ¥6,380
小型 ¥4,400

※色・柄が多少異なる場合がございます。

御念珠入れ・金封ふくさ・記念品

木綿シリーズ　御念珠入れ

16㎝×9.5㎝

C-1
シルキー木綿
裂取柄
緑色
¥1,320

C-2
シルキー木綿
吉野柄
青色
¥1,320

C-3
シルキー木綿
段紋縞柄
¥1,320

C-4
正倉院柄　葡萄唐草
赤色
¥1,320

C-5
正倉院柄　山羊柄
紺色
¥1,320

縮緬すずらんシリーズ

記念文字、御寺号、御紋等をお入れ致します。

B-1
巾着　20㎝×27㎝　¥1,540

B-2
金封ふくさ
11.5㎝×20.5㎝
¥880

B-3 略肩衣入れ　29㎝×10.5㎝　¥1,650

色は6色よりお選びいただけます。

紺色　エンジ色　紫色　金茶色　緑色　ピンク色

印刷代 50枚以上 1枚 ¥330

調製期間／印刷文字等が確定してから、1ヶ月～
御紋の印刷につきましては、鮮明な御紋をご教示下さい。
紋鑑等にて確認のできない御紋につきましては、紋型作成代を別途頂戴致します。

※色・柄が多少異なる場合がございます。

 ※商報は、税込価格で表記しております。

巾着　貴重品入れに

19cm×25cm　¥8,800

D-8
稜華文錦

D-9
経錦　御軾（ぎょしき）天平唐花文錦

角型　御念珠入れ

小型　13cm×18cm　¥4,950

大谷派勤行集小型と一緒に御念珠が入ります。

D-1
経錦
獅子狩文錦

D-2
経錦
花鳥梅花文錦

D-3
経錦
桐に向鳳凰丸文錦

大型　17cm×21cm　¥5,500

２つ折りにして、御念珠入れに。
広げますと、大谷派勤行集大型・
増補真宗大谷派勤行集と御念珠が入ります。

D-4
経錦　鴛鴦（おしどり）唐草文錦

D-5
経錦　花文暈（うんげん）繝錦

D-6
葡萄唐草文錦

龍村織

永い織物の歴史の中で、人々は様々な試みや営みをなし、卓越した技術や意匠によって数々の優れた織物を誕生させてきました。

ササン朝ペルシヤの綿、コプトの綴織、漢代の経綿や羅、プレインカの紋羅など、これらの織物は民族間の文化交流や伝播の中で、さらに多彩な発展を遂げてきました。

こうした東西染織の古典の研究を基本とし、日本はもとより遠く世界各地の古代織物を求めて、その格調高い紋様や色彩を丹念に復元したものが「龍村織」です。世界最高水準を誇る精巧な技術と鋭い感性で織なした作品は国際的にも認められています。

※色・柄が多少異なる場合がございます。